Cearcall A' Chuain

Faclan: Eòin Mac a' Mhuilleir
Fonn: C.'s R. Dòmhnallach
Arr.: Various/A.Hiort

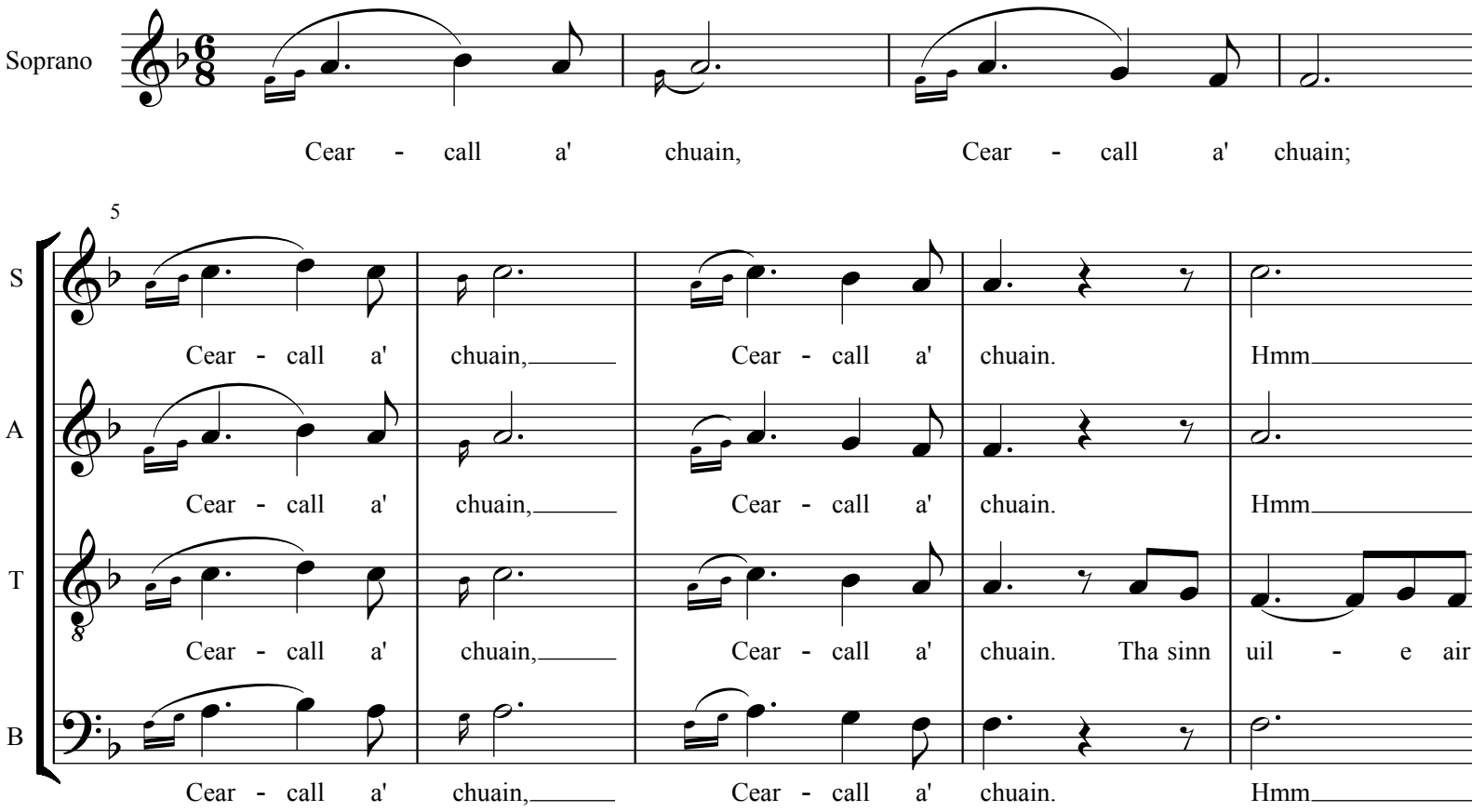

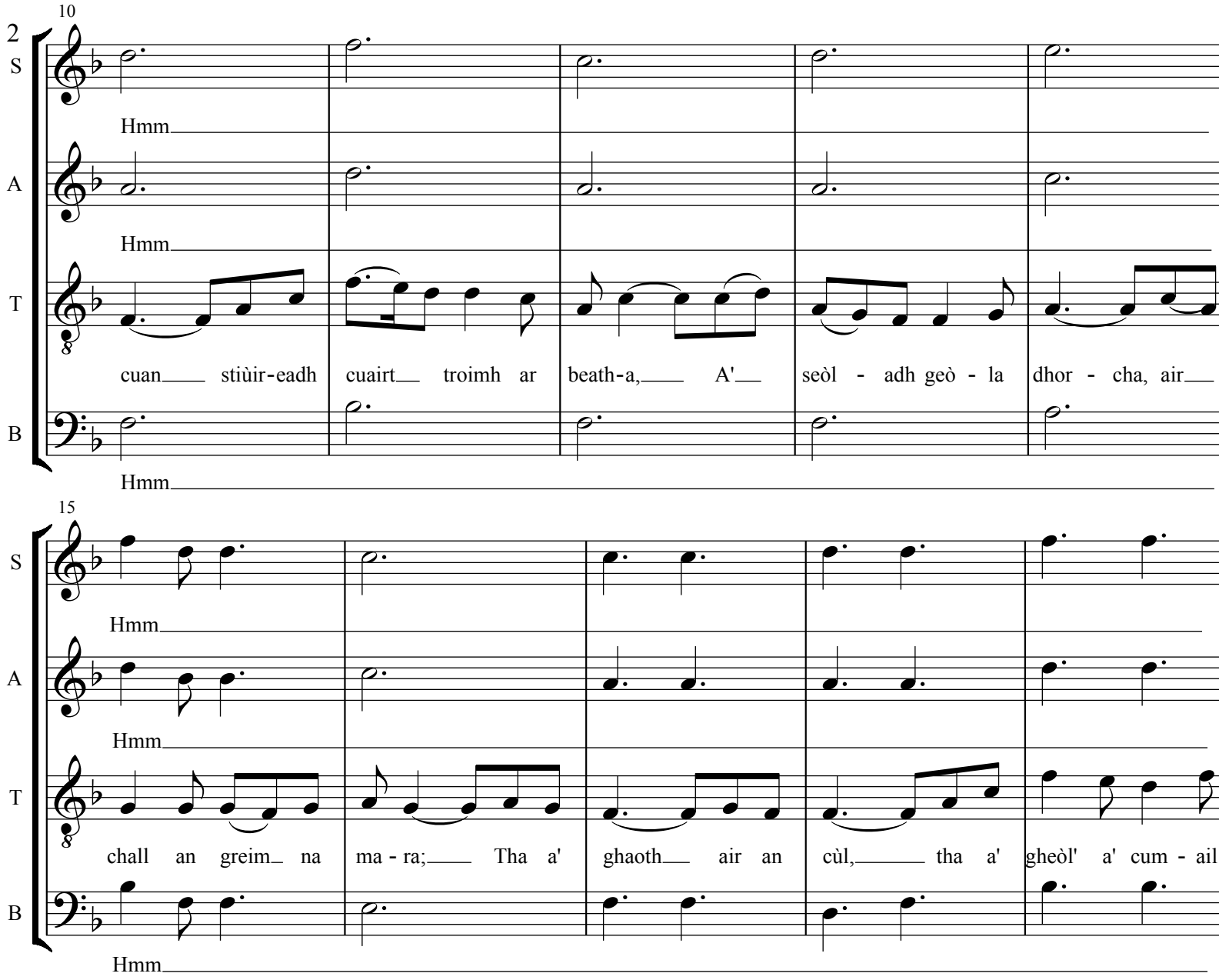
10
S
Hmm
A
Hmm
T
cuan stiùir-eadh cuairt troimh ar beath-a, A' seòl - adh geò - la dhor - cha, air
B
Hmm
15
S
Hmm
A
Hmm
T
chall an greim na ma - ra; Tha a' ghaoth air an cùl, tha a' gheòl' a' cum - ail
B
Hmm

20

S: Hmm Hmm A'

A: Hmm Hmm A'

T: roimh-pe, 'S cha dèan uair no an cuan toin-isg dhuinn no rian. A'

B: Hmm Hmm A'

25

S: mhuir tha i ciùin, tha i fia - dhaich, tha i far - suing, Tha i àl - ainn, tha i

A: mhuir tha i ciùin, tha i fia - dhaich, tha i far - suing, Tha i àl - ainn, tha i

T: mhuir tha i ciùin, tha i fia - dhaich, tha i far - suing, Tha i àl - ainn, tha i

B: mhuir tha i ciùin, tha i fia - dhaich, tha i far - suing, Tha i àl - ainn, tha i

30

S: diamhair, tha i gamh-las-ach is domh- ainn, O ach sinn, tha sinn dall 's chan eil

A: diamhair, tha i gamh-las-ach is domh- ainn, O ach sinn, tha sinn dall 's chan eil

T: diamhair, tha i gamh-las-ach is domh- ainn, O ach sinn, tha sinn dall 's chan eil

B: diamhair, tha i gamh-las-ach is domh- ainn, O ach sinn, tha sinn dall 's chan eil

35

S: ag - ainn ach beath-a, Tog an seòl, tog an ràmh gus am faigh sinn as - tar

A: ag - ainn ach beath-a, Tog an seòl, tog an ràmh gus am faigh sinn as - tar

T: ag - ainn ach beath - a, Tog an seòl, tog an ràmh gus am faigh sinn as - tar

B: ag - ainn ach beath-a, Tog an seòl, tog an ràmh gus am faigh sinn as - tar

40

S: ann, Tha mi'n dùil, tha mi'n dùil nuair a bhios a' ghrian 'dol fodh-a, Chì iad

A: ann, Tha mi'n dùil, tha mi'n dùil nuair a bhios a' ghrian 'dol fodh-a, Chì iad

T: ann, Tha mi'n dùil, tha mi'n dùil nuair a bhios a' ghrian 'dol fodh-a, Chì iad

B: ann, Tha mi'n dùil, tha mi'n dùil nuair a bhios a' ghrian 'dol fodh - a, Chì iad

45

S: mi a' stiùir-eadh 'n iar null a dh'Uibhist air a' chear-call, O cear - call a'

A: mi a' stiùir-eadh 'n iar null a dh'Uibh-ist air a' chear-call, O cear - call a'

T: mi a' stiùir-eadh 'n i - ar null a dh'Uibh - ist air a' chear - call, O cear - call a'

B: mi stiùir-eadh 'n i ar null a dh'Uibhist air a' chear - call, O cear - call a'

50

S: chuain gu bràth bidh i a' tionn - dadh leam gu mach - air geal an iar far an do

A: chuain gu bràth bidh i a' tionn - dadh leam gu mach - air geal an i - ar far an do

T: chuain gu bràth bidh i a' tionn-dadh leam gu mach - air geal an i - ar far an do

B: chuain gu, gu bràth bidh i a' tionn - dadh leam gu mach - air geal an i - ar far an do

55

S: thòis - ich an là, Cear - call a' chuain, Cear - call a'

A: thòis - ich an là, Cear - call a' chuain, Cear - call a'

T: thòis - ich an là, Cear - call a' chuain, Cear - call a'

B: thòis - ich an là,

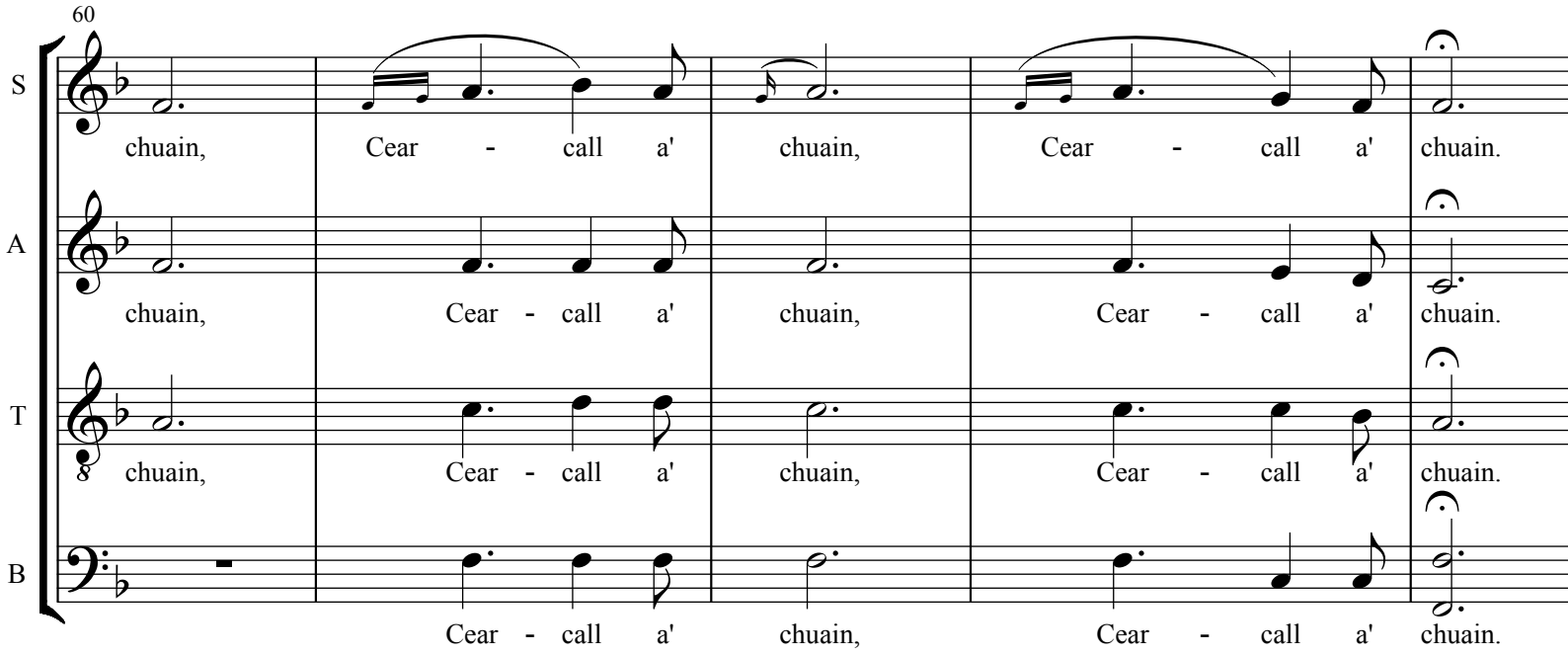
60
S
chuain, Cear - call a' chuain, Cear - call a' chuain.
A
chuain, Cear - call a' chuain, Cear - call a' chuain.
T
chuain, Cear - call a' chuain, Cear - call a' chuain.
B
Cear - call a' chuain, Cear - call a' chuain.